

# UBICACIÓN DE PARADEROS DE TRANSPORTE PÚBLICO DE LA CIUDAD DE GUAYAQUIL

## UBICACIÓN MAPA CATASTRAL

ESCALA 1 : 1000

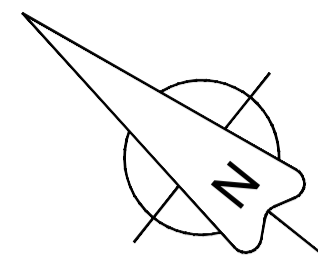

## PLANTA

ESCALA 1 : 100

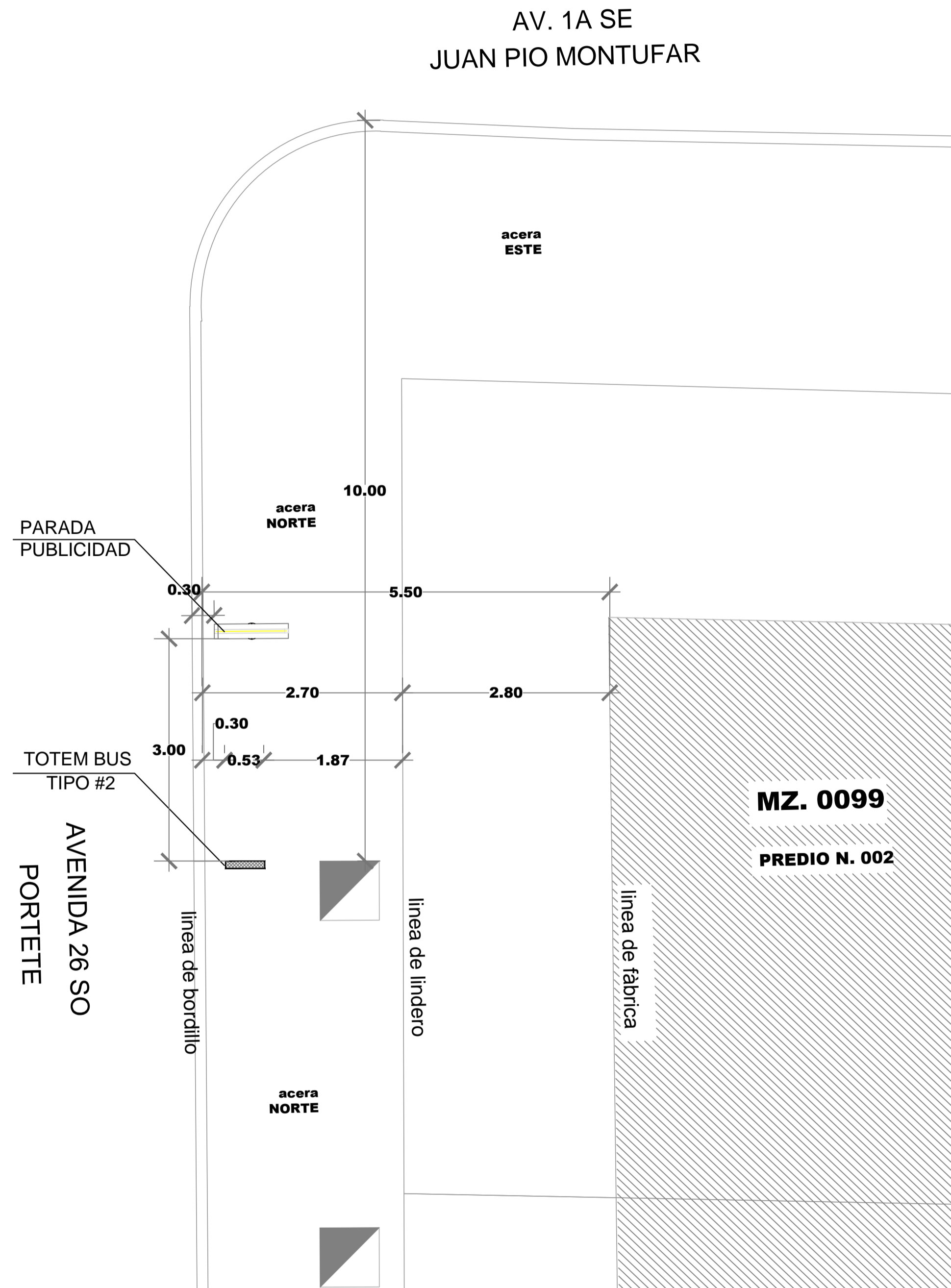
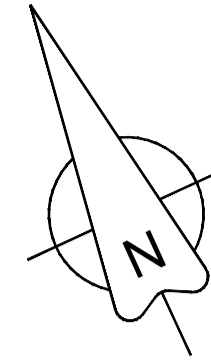

## REG. FOTOGRÁFICO



## DATOS

**CODIGO DEL PARADERO:** 07-0099-002-0000-0-0-69  
**DIRECCIÓN:** Av 26 SO (Portete) Y Av 1A SE (Juan Pio Montufar)  
**ACERA:** NORTE

ESTE PLANO ES PROPIEDAD DE LA M.I. MUNICIPALIDAD DE GUAYAQUIL

<b>AB. ANDRÉS ROCHE</b> GERENTE GENERAL EPMT		PROYECTO: <b>MOBILIARIO URBANO PARADEROS DENTRO DE LA CIUDAD DE GUAYAQUIL</b>	
EQUIPO DE ESTUDIO: ARQ. CESAR CALLE ARQ. WALTER AGUSTO		ESCALA: INDICADAS FECHA: SEPTIEMBRE DEL 2016 DIBUJO: JAVIER CALLE PIA RABASCALL ARCHIVO: D:\_DATOS 2016\PARADEROS 2016\ PORTETE/ paradero-Portete-lamina 68 A 71.dwg	LAMINA: <b>69</b>
ING. FERNANDO AMADOR DIRECTOR DE TRANSPORTE PÚBLICO EPMT		ARQ. JOSÉ MIGUEL RUBIO JAÉN DIRECTOR DE URBANISMO, AVALÚOS Y ORDENAMIENTO TERRITORIAL	
ING. FERNANDO NAVAS DIRECTOR DE TRANSITO EPMT		ARQ. GINO MERA GILER SUBDIRECTOR DE PROYECTOS ESPECÍFICOS	